

PLANIMETRIA PIANO PRIMO Sc. 1:100

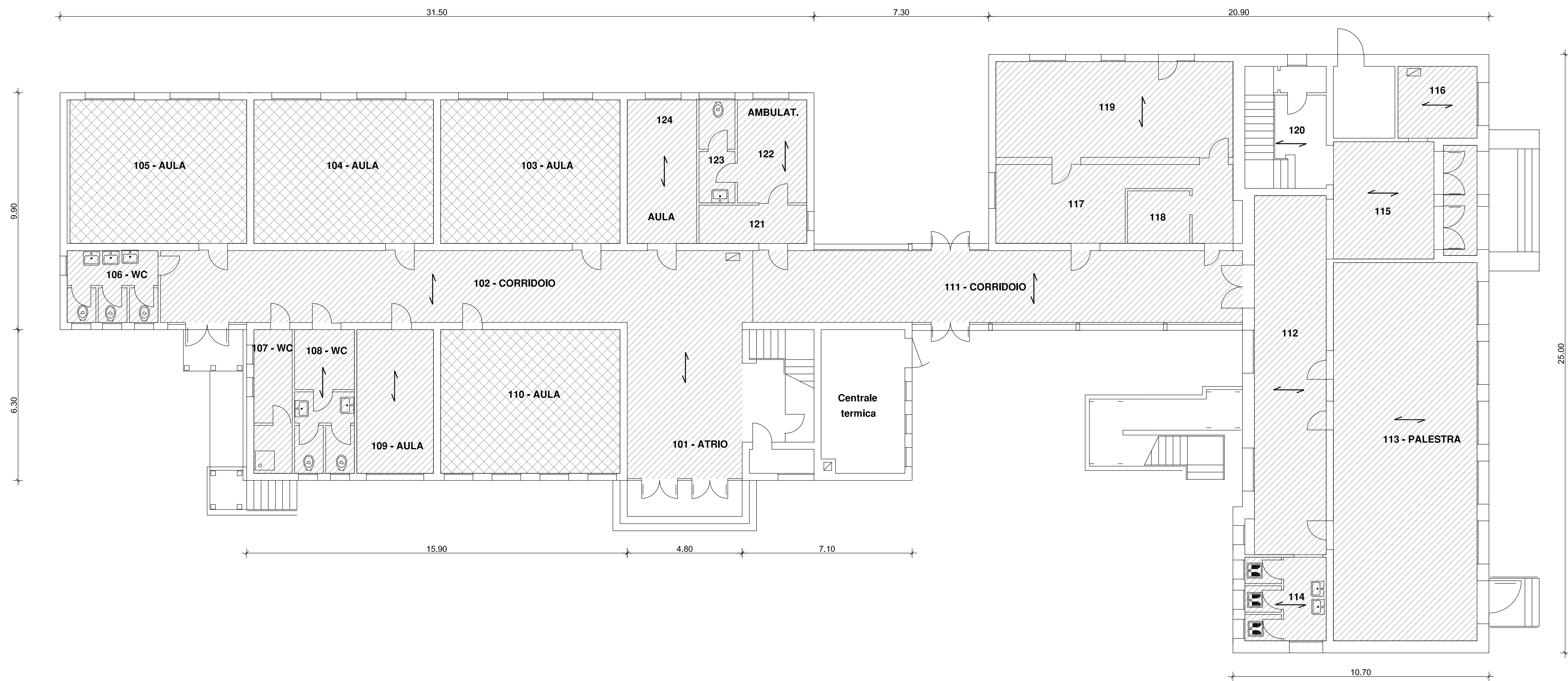

PLANIMETRIA PIANO TERRA Sc. 1:100

#### LEGENDA

	Solaio in latero-cemento
	Copertura in cls
	Controsoffitto in lastre di cartongesso
	Controsoffitto in pannelli di fibra minerale
	Orizzontamento dei solai



## COMUNE DI PADOVA AREA LL.PP.

Settore Edilizia Pubblica e Impianti Sportivi

### PROGETTO ESECUTIVO LAVORI DI MESSA IN SICUREZZA DELL' INTRADOSSO DEI SOLAI 1° STRALCIO

IMPORTO COMPLESSIVO: € 240.000,00

CUP H92F17000050004	N° Progetto 000	Elaborato <b>A07</b>	
LLPP EDP 2017/077	Nome file	Scuola primaria "Rodari"	
	Data 06/04/2017	Stato di fatto	
Progettisti	Rup	Capo Settore	Capo Area
Arch. Vincenzo Pizzo Collaboratori: geom. Ernes Gobbaio geom. Massimiliano Maslu Opere elettriche P.I. Massimiliano Zatta	Geom. Renato Gallo	Ing. Damiano Scapin	Arch. Luigino Gemaro